

Solutions Organisationnelles Plateaux Médico-Techniques

Appui méthodologique imagerie

Présentation de l'appui méthodologique

Si vous souhaitez mener une démarche diagnostique au sein de vos services d'imagerie, refondre votre planification des vacances, ou encore adapter vos ressources à l'activité, nous vous proposons un accompagnement ciblé.

Pour vous aider à identifier vos leviers d'actions et les mettre en œuvre, l'ANAP vous propose un appui méthodologique sur **2 sessions** pour la réalisation de votre diagnostic et la définition de votre plan d'actions.

Les plus de l'appui méthodologique

Un appui qui s'appuie sur l'analyse des **données d'activité de votre établissement**

- **Un partage d'expérience** entre des établissements privés et publics à l'échelle nationale
- **Un accompagnement individualisé** pendant l'appui méthodologique
- **Des ateliers pragmatiques et participatifs**, en lien avec les problématiques observées dans votre établissement

Quelques chiffres

- **35** établissements ont suivi nos sessions d'appui
- **87%** de satisfaction globale concernant les appuis
- **85%** de satisfaction du contenu et de l'utilité par rapport à leur activité
- **90%** de satisfaction du déroulement et de l'animation des journées

Objectifs pédagogiques

Module A

- S'approprier l'outil d'analyse
- Initier les travaux de diagnostic de votre service d'imagerie
- Savoir interpréter les résultats et construire un plan d'action
- Comprendre et savoir reproduire la démarche méthodologique d'optimisation de l'utilisation des équipements et d'adaptation des ressources.

Module

- S'approprier les solutions organisationnelles répondant aux problématiques identifiées sur la base du diagnostic lors du module A
- Faire un point sur l'atteinte des objectifs dans le cadre des plans d'actions
- Partager dans une dynamique collective les démarches et outils d'amélioration de la performance

A qui s'adresse l'appui méthodologique ?

- Radiologues
- Cadres de santé
- Manipulateurs
- Directeurs

Inscriptions

Les inscriptions sont ouvertes en ligne ([cliquer ici](#)). **Le nombre de participants par établissement est limité à trois.**

L'ANAP prend en charge l'ensemble des frais de formation. Seuls les frais de déplacement, de restauration et d'hébergement éventuels sont à la charge des participants.

Prérequis : Il est demandé aux participants de venir avec au moins un ordinateur portable par établissement

Solutions Organisationnelles Plateaux Médico-Techniques

Appui méthodologique imagerie

Programme du Module A

Matinée : 9h30 – 12h30

1. Présentation des participants
2. Les objectifs de la session d'appui
3. Présentation de la méthodologie d'analyse des services d'imagerie
4. Atelier 1 : Analyse de vos indicateurs dans l'outil

Après-midi : 14h00 – 17h00

1. Atelier 2 : Des indicateurs au plan d'actions
Méthode Co-développement
2. Présentation des résultats de l'Autodiagnostic
3. Bilan de la journée et prochaines étapes

Durée de chaque module

Deux journées d'appui non consécutives

Horaires : 9h30 – 17h00

Les 2 journées sont espacées de **3 mois** pour vous permettre de prendre du recul par rapport à l'utilisation de vos données et les actions mises en place

Lieu

ANAP, 23 avenue d'Italie, 75013 Paris

Contact :

✉ appui.pmt@anap.fr

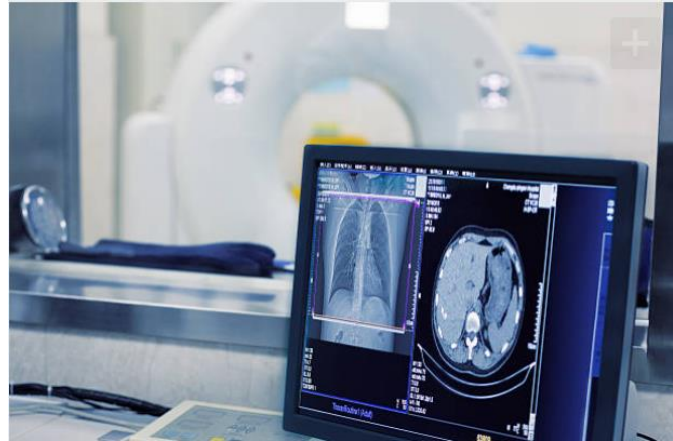

Programme du Module B

Matinée : 9h30 – 12h30

1. Retour sur l'utilisation de l'outil
 2. Retour des établissements sur leurs indicateurs et présentation de la synthèse des plans d'actions
 3. Présentation de la plateforme ANAP
 4. Atelier 1 : Atelier / Retour d'expérience
- Ex : Programmation des examens

Après-midi : 14h00 – 17h00

1. Atelier 2 : Atelier / Retour d'expérience
2. Atelier 3 : Conduite de projet
3. Bilan de la journée